فرآیند ترخیص بیماران

عنوان فرآیند:
ترخیص بیماران

صاحبان اصلی فرآیند:
بخش جراحی و واحد ترخیص

همکاران فرآیند: واحد ترخیص، دفتر پرستاری، بخش جراحی، واحد بیمه، واحد انفورماتیک،

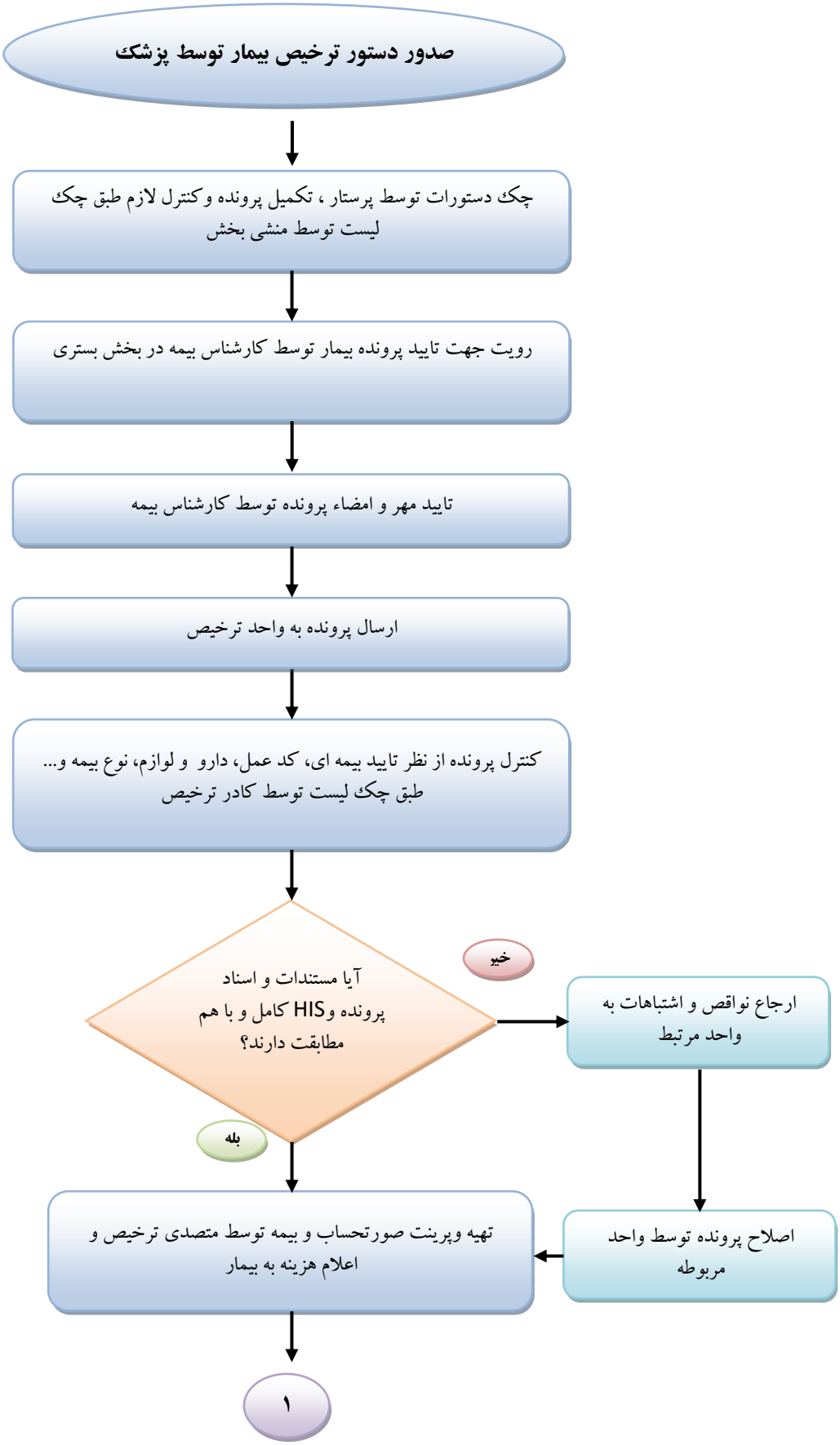
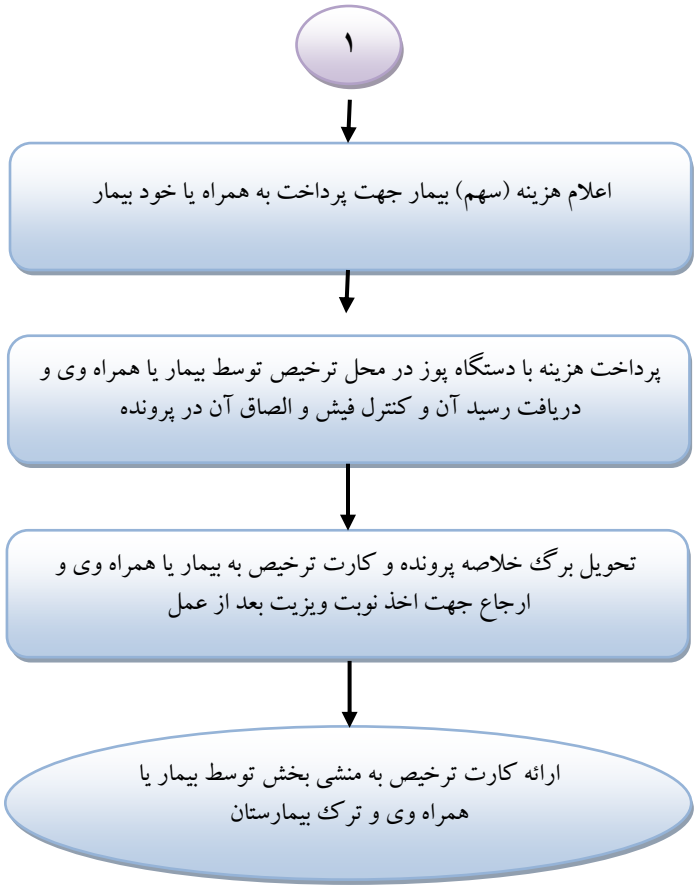
فرآیند ترخیص بیماران